

INSPECTION ACADEMIQUE

24 SEP. 2007

DE L'ARIEGE

RAPPORT de VISITE de
STRUCTURE d'HEBERGEMENT:
REFUGE DE MONTAGNE d'EN BEYS

Date : 20 septembre 2007

Personnes présentes (Nom et fonction):

PETIOT Jean- Michel IEN Foix-Rural

ALBERICH Geneviève CPC EPS Foix-Rural

GRIMAL Elisabeth CPC EPS Foix-Ville

CAPERAN Patrick CPC EPS Pamiers

Gardien et gérant du refuge :

FRECHE Sylvain

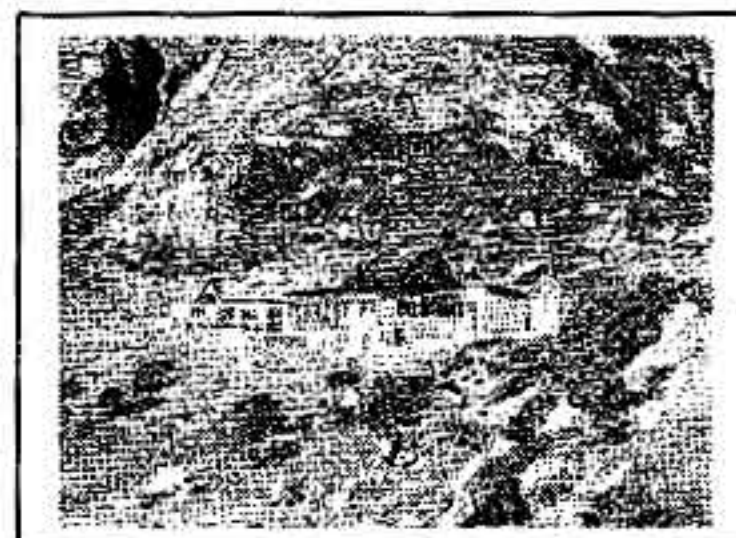

Nature (Hôtel, centre, chalet, ...) et Nom de l'établissement :

REFUGE D'EN BEYS

Adresse : Refuge d'En Beys, Mairie 09110 ORLU

Téléphone : 05 61 64 24 24

Télécopie :

Courriel : info@refuge-enbeys.com

Site : <http://www.refuge-enbeys.com>

Nom de l'organisme gestionnaire : SARL Refuge d'En Beys

Adresse : Chemin de Naudoulet les Bouzics 09130 LANOUX

Téléphone : 05 61 64 24 24 – 06 79 69 12 09

Télécopie :

Courriel : info@refuge-enbeys.com

site web : <http://www.refuge-enbeys.com>

Nom et titre du responsable en charge de la structure (directeur, gestionnaire, ..)

Gestionnaires : FRECHE Sylvain – MILITON Julien

Date de l'autorisation municipale d'ouverture (camping uniquement) :

Avis de la commission de sécurité : AVIS FAVORABLE

Date de passage de la commission de sécurité : 02/07/2007

Autres réglementations et autorisations auxquelles l'établissement est soumis :

CARACTERISTIQUES

Veiller à préciser le niveau d'adaptation des installations pour les élèves de cycle 1

Nombre de bâtiments : 2

○ Structure comportant l'ensemble de l'hébergement :

○ Rez-de-chaussée : 3 dortoirs, sanitaires et salle d'eau, local à chaussures, cuisine et salle à manger, salle hors sac.

○ Un bloc WC à l'extérieur.

Capacité d'accueil : 70 personnes

Classes élémentaires (encadrement compris) :

70 personnes, 66 enfants et 7 adultes

Avis des personnes chargées de la visite : (mentionnant de manière explicite l'adaptation du centre aux élèves de classes maternelles et/ou de classes élémentaires) :

Le refuge d'En Beys est adapté à l'accueil et l'hébergement d'élèves de l'école élémentaire de plus de 8 ans, dans de bonnes conditions de sécurité et d'hygiène, pour une nuit au maximum. Sa capacité d'accueil permet d'accueillir plusieurs classes dans le cadre d'un même projet pédagogique dans la limite de 70 personnes, enfants et accompagnateurs. Un espace bibliothèque est à la disposition des utilisateurs.

Dortoir(s) ou chambre(s) :

Nombre : 4

Infirmierie : Non, mais une salle à l'étage peut être utilisée comme infirmerie.

Installation sanitaire :

Lavabos : 4 lavabos doubles + 1 lavabo fermé au rez-de-chaussée

Observations (distinction garçons / filles; ...) : Pas possible

Douches : 2

Observations : Douches payantes

WC : 4 intérieurs + 1 extérieur

Observations : Un lavabo

Salle à manger :

Surface : environ 60 m²

Nombre de rationnaires : 70

Observations : Tous les élèves ainsi que les accompagnateurs peuvent prendre leur repas en même temps.

Téléphone : (à disposition, 24 h sur 24 pour l'appel des secours)

2 téléphones avec 2 modes de transmission. 05 61 64 24 24

Environnement :

Description succincte (ex: proche de l'autoroute)

Situé à 1970 m d'altitude, surplombant l'étang d'En Beys, au cœur de la réserve nationale de Chasse et Faune Sauvage d'Orlu. Pentcs raides alternant pelouses et zones rocheuses.



Façade sud-ouest



Façade nord-ouest

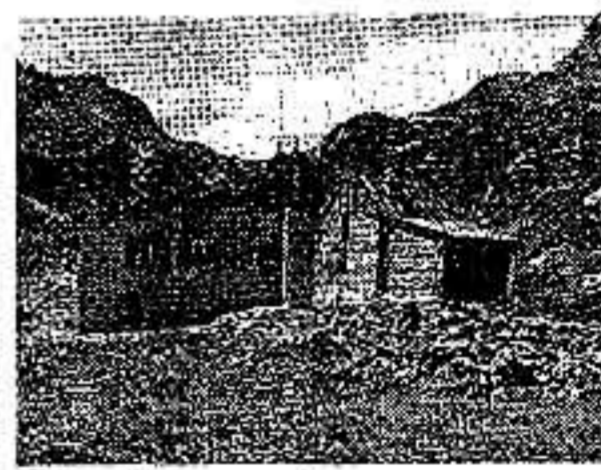

Vu du nord



Etang d'En Beys



Diverses directions

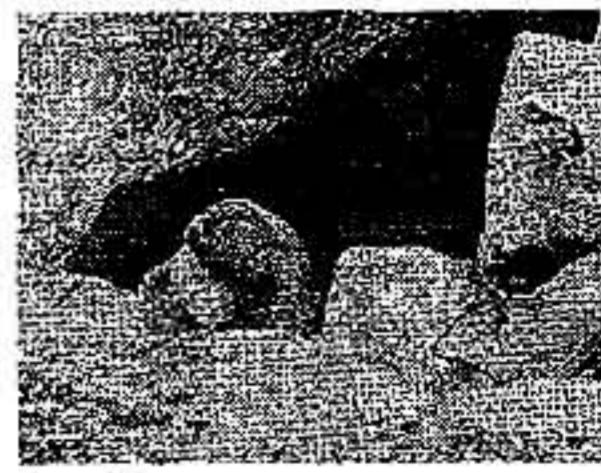

La faune

Autres éléments :

Traces de constructions datant de l'aménagement du barrage.

Etage de végétation : de la hêtraie à la haute montagne.

Richesse de la flore.

Pastoralisme.

Observation(s) :

Toutes les chambres possèdent des couchages en hauteur, ceux-ci pourront cependant être utilisés par les enfants (accompagnés d'un adulte par chambre au minimum) car le couchage est perpendiculaire au dégagement et sont équipés de protections latérales dans le cas où les côtés ne sont pas fermés par des murs.

• Proposition de couchage par étage (les N° des dortoirs font références à ceux du plan) :

Dortoir N° 1 (refuge d'hiver) :

- Le rez-de-chaussée peut permettre de recevoir un groupe en activité classe.
- Mezzanine :
 - Niveau 1 : 7 + 1 enfants,
 - Niveau 2 : 6 enfants et 1 adulte

Dortoir N° 2 :

- Rez-de-chaussée :
 - Niveau 1 : 4 enfants,
 - Niveau 2 : 2 enfants et 1 adulte
- Mezzanine :
 - Niveau 1 : 6 enfants :
 - Niveau 2 : 5 enfants et 1 adulte

Dortoir N° 3 :

- Rez-de-chaussée :
 - Niveau 1 : 4 enfants,
 - Niveau 2 : 3 enfants et 1 adulte
- Mezzanine :
 - Niveau 1 : 5 enfants :
 - Niveau 2 : 4 enfants et 1 adulte

Dortoir N° 4 (étage) :

- Niveau 1 : 4 + 2 + 3 + 3 enfants :
- Niveau 2 : 3 enfants et 1 adulte et 1 enfant et 1 adulte.

Total maximum :

63 enfants et 7 adultes

Avis de l'Inspecteur de l'Education Nationale de la circonscription



Avis favorable
le 22 septembre 2007
Secr. Michel PETIOT

Décision de l'Inspecteur d'Académie, Directeur des Services Départementaux de l'Education Nationale de l'Ariège,

AVIS FAVORABLE - AVIS DEFAVORABLE
à l'inscription au répertoire départemental

A Foix, le

27/09/2007



**L'INSPECTEUR
D'ACADEMIE**

Gilles AMAT
Gilles AMAT

N° d'agrément Education Nationale : *07/04*